# ホテルタイプ オーダー仕様

しっかりと体をサポートし上質な寝心地を満喫。



箱ボトム
（ヘッドボード付・ダーク色）
※写真のマットレスはMJ05です。





コイルボトム DBR色
（ヘッドボード付・ライト色）



## 箱ボトム生地



茶

※その他の色を
ご希望の場合は
お問い合わせください。

## コイルボトム生地

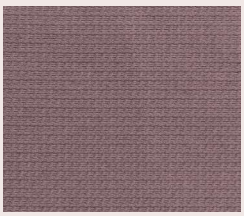

BR（ブラウン）

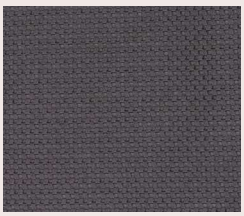

DBR（ダークブラウン）

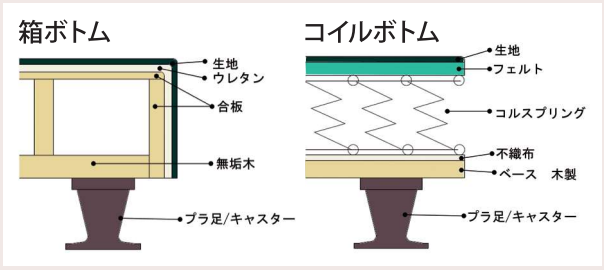


### 脚部の種類を選択できます。



ラグローラー
（H80㎜・H100㎜・H140㎜）



プラ脚
（H80㎜・H100㎜・H140㎜）

ヘッドボードカラー



ライト　ダーク　ミディアム

### 使用目的によってボトムの種類が選べます。

サイズを選択できます。
通常サイズ（W980・W1200・W1400）以外のサイズもご相談ください。
W1400以上は、2枚仕様になります。

# ボトム価格表

| 仕　様 | サイズ | 寸法　※脚の高さ除く | 本体価格 |
|---|---|---|---|
| 箱ボトム | S | W980 ×L1950×H160 | ¥ 62,000 |
| | S/D | W1200 ×L1950×H160 | ¥ 67,500 |
| | D | W1400 ×L1950×H160 | ¥ 78,500 |
| | Q2分割 | W(800+800) ×L1950×H160 | ¥119,500 |

色：茶／別布中抜き有り／プラ脚、ラグローラー付

| 仕　様 | サイズ | 寸法　※脚の高さ除く | 本体価格 |
|---|---|---|---|
| コイルボトム | S | W980 ×L1950×H190 | ¥ 91,000 |
| | S/D | W1200 ×L1950×H190 | ¥105,000 |
| | D | W1400 ×L1950×H190 | ¥126,000 |
| | D2分割 | W(700+700) ×L1950×H190 | ¥158,000 |
| | Q2分割 | W(800+800) ×L1950×H190 | ¥175,000 |

色：BR、DBR／別布中抜き有り／プラ脚、ラグローラー付

| 仕　様 | サイズ | 寸法　※金具は除く | 本体価格 |
|---|---|---|---|
| ヘッドボード | S | W1010×H700×T30 | ¥ 32,000 |
| | S/D | W1230×H700×T30 | ¥ 41,500 |
| | D | W1430×H700×T30 | ¥ 46,000 |

色：ライト色・ミディアム色・ダーク色／主材：化粧板(強化紙)／取付金具付

# ナイトテーブル

ベッドサイドにも個性を主張して。

カラー

ライト　ダーク

| 小引出付 | 小引出なし |
|---|---|
| W400×D360×H510 | W400×D360×H510 |
| ¥31,000（本体価格） | ¥23,500（本体価格） |



小引出付



小引出なし